



UNIVERSIDAD DE LAS  
PALMAS  
DE GRAN CANARIA

**PROCEDIMIENTO CLAVE PARA LA ACTUALIZACIÓN DEL  
PERFIL DE INGRESO Y LA CAPTACIÓN DE  
ESTUDIANTES**



RESPONSABLE: JEFE DE ESTUDIOS



**SIANI**  
INSTITUTO UNIVERSITARIO



**PROCEDIMIENTO CLAVE PARA LA ACTUALIZACIÓN DEL PERFIL DE INGRESO Y LA  
CAPTACIÓN DE ESTUDIANTES**

<b>1. OBJETO</b> .....	<b>3</b>
<b>2. ALCANCE</b> .....	<b>3</b>
<b>3. REFERENCIAS / NORMATIVA</b> .....	<b>3</b>
<b>4. DEFINICIONES</b> .....	<b>3</b>
<b>5. DESARROLLO DEL PROCEDIMIENTO</b> .....	<b>4</b>
5.1. PERFIL DE INGRESO: .....	4
5.2. CAPTACIÓN DE ESTUDIANTES.....	4
<b>6. SEGUIMIENTO, MEDICIÓN Y MEJORA</b> .....	<b>5</b>
<b>7. ARCHIVO</b> .....	<b>5</b>
<b>8. RESPONSABILIDADES</b> .....	<b>6</b>
<b>9. FLUJOGRAMA</b> .....	<b>7</b>
<b>10. ANEXOS</b> .....	<b>9</b>
10.1. FORMATO PARA ELABORAR EL INFORME DE REVISIÓN DEL PROCEDIMIENTO CLAVE PARA LA DEFINICIÓN DEL PERFIL DE INGRESO Y CAPTACIÓN DE ESTUDIANTES .....	9

 UNIVERSIDAD DE LAS PALMAS DE GRAN CANARIA	<b>PROCEDIMIENTO CLAVE PARA LA ACTUALIZACIÓN DEL PERFIL DE INGRESO Y LA CAPTACIÓN DE ESTUDIANTES</b>	
	RESPONSABLE: JEFE DE ESTUDIOS	

RESUMEN DE MODIFICACIONES – PCI01		
Número	Fecha	Justificación
00	11-09-08	Edición inicial (Documento Marco del SGC para los Centros de la ULPGC – Revisión R9)
01	26-11-08	Adaptación del Modelo Marco por el Coordinador de Calidad del SIANI
02	14-08-09	Adaptación a la Circular 2009-01 del Modelo Marco del SGC de la ULPGC R10
03	11-10-13	Adaptación del SGCFA del SIANI a la circular informativa 2012-01, publicada en el BOULPGC del 6 de Marzo de 2012
04	24-10-17	Adaptación a la nueva normativa de admisión a las enseñanzas oficiales de Grado (RD 412/2014 de 6 de junio, publicado en el BOE nº 138 de 7 de junio) y a los Estatutos de la ULPGC (Decreto 107/2016 de 1 de agosto, publicado en el BOC nº 153 del 9 de agosto de 2016).

Elaborado por:	Revisado por:	Aprobado por:	Implantado en:
<i>Subdirector de Calidad SIANI:</i>  <i>Fdo: Ricardo Aguasca Colomo</i> Fecha: 24/10/2017	<i>Comisión de Garantía de Calidad</i>  <i>Fdo: Ricardo Aguasca Colomo</i> Fecha: 24/10/2017	<i>Comisión Ejecutiva</i>  <i>Fdo:Rafael Montenegro Armas</i> Fecha: 24/10/2017	Fecha: 24/10/2017

 UNIVERSIDAD DE LAS PALMAS DE GRAN CANARIA	<b>PROCEDIMIENTO CLAVE PARA LA ACTUALIZACIÓN DEL  PERFIL DE INGRESO Y LA CAPTACIÓN DE  ESTUDIANTES</b>	 <b>SIANI</b> INSTITUTO UNIVERSITARIO
	RESPONSABLE: JEFE DE ESTUDIOS	

## 1. OBJETO

El **objeto** del presente procedimiento es establecer las actuaciones para definir el perfil de ingreso y el plan de captación de estudiantes en cada una de las titulaciones que oferta el Instituto, **con el propósito** general de llevar a cabo un plan de captación de estudiantes acorde con el perfil definido y la oferta de plazas de cada titulación.

## 2. ALCANCE

El procedimiento se aplica, anualmente, a todas las titulaciones que se imparten en el Instituto.

## 3. REFERENCIAS / NORMATIVA

Externa y de la ULPGC:

- [http://www.webs.ulpgc.es/calidad2/index.php?option=com\\_content&view=article&id=153](http://www.webs.ulpgc.es/calidad2/index.php?option=com_content&view=article&id=153)



Del Instituto:

- Perfil de ingreso previamente establecido, si procede.
- Reglamento de Régimen Interno del Instituto.
- Capítulo 4 del Manual del Sistema de Garantía de Calidad del Instituto relativo a la gestión de los programas formativos.
- Capítulo 7 del Manual del Sistema de Garantía de Calidad del Instituto relativo a la gestión de la información.

## 4. DEFINICIONES

**Perfil de ingreso:** descripción conceptual de las características deseables en el alumno de nuevo ingreso en términos de conocimientos, habilidades y actitudes favorables para cursar y terminar con mayores posibilidades de éxito los estudios que inicia. Da cuenta, además, de las opciones académicas cursadas, notas académicas obtenidas y datos de carácter sociológico de interés.

**Plan de captación de estudiantes:** Conjunto de actividades planificadas y destinadas a alumnos potenciales para informales sobre la oferta formativa del Instituto.

 UNIVERSIDAD DE LAS PALMAS DE GRAN CANARIA	<b>PROCEDIMIENTO CLAVE PARA LA ACTUALIZACIÓN DEL          PERFIL DE INGRESO Y LA CAPTACIÓN DE          ESTUDIANTES</b>	 <b>SIANI</b> INSTITUTO UNIVERSITARIO
	RESPONSABLE: JEFE DE ESTUDIOS	

## 5. DESARROLLO DEL PROCEDIMIENTO

### 5.1. PERFIL DE INGRESO:



El protocolo a seguir para la actualización del perfil de ingreso consiste en las siguientes fases:

- El perfil de ingreso de la titulación se define atendiendo al *procedimiento institucional para el diseño o modificación de la oferta formativa oficial*. La actualización de dicho perfil es responsabilidad de la Comisión Coordinadora de Postgrado (CCP), previo análisis de los marcos de referencia relativos a los perfiles de ingreso y al estudio de la situación actual del sistema universitario más próximo, del entorno social y del entorno profesional. Es importante reflexionar sobre si el alumnado que accede a la titulación está motivado y tiene una buena formación académica previa y, por tanto, sobre cuál es el perfil de alumno que mejor se adecua a la titulación. En esta reflexión se consideraran los datos de demanda de años anteriores, así como el perfil de ingreso real alcanzado.
- Posteriormente, el perfil de ingreso, es revisado por el equipo directivo y elevado a la Comisión Ejecutiva del Instituto para su aprobación.
- Una vez aprobado el perfil de ingreso de una titulación, éste se difunde a la sociedad en general y a los posibles interesados a través de las acciones de captación, tal y como se especifica a continuación (ver *Procedimiento clave de información pública*).

### 5.2. CAPTACIÓN DE ESTUDIANTES

El protocolo a seguir para la captación de estudiantes consiste en las siguientes fases:

- El Instituto, a través de la Comisión Coordinadora de Postgrado con competencias en captación de estudiantes, diseña o actualiza, según las necesidades, un plan de captación de estudiantes que permite incorporar alumnos cualificados tanto desde el punto de vista académico como vocacional, esta planificación es diseñada atendiendo al marco de la política de la ULPGC, para ello:
  - Se pone en contacto con el Vicerrectorado con competencias en estudiantes para disponer de la planificación de actuaciones que se han previsto al respecto en la ULPGC.
  - Programa las acciones de captación: conferencias, jornadas de puertas abiertas, mecanismos de difusión y publicidad, etc. Estas actuaciones también son

 UNIVERSIDAD DE LAS PALMAS DE GRAN CANARIA	<b>PROCEDIMIENTO CLAVE PARA LA ACTUALIZACIÓN DEL PERFIL DE INGRESO Y LA CAPTACIÓN DE ESTUDIANTES</b>	 SIANI INSTITUTO UNIVERSITARIO
	RESPONSABLE: JEFE DE ESTUDIOS	

elaboradas de forma unificada con el Vicerrectorado con competencias en estudiantes, con otros centros de la ULPGC, con empresas relacionadas con la titulación, colegios profesionales, etc.

- El plan de captación es revisado por el Equipo Directivo y aprobado por el Consejo del Instituto.
- Una vez aprobado se difunde a los grupos de interés según el *procedimiento clave de información pública* y comienza la ejecución de las acciones programadas para la captación de estudiantes.

## 6. SEGUIMIENTO, MEDICIÓN Y MEJORA



El Jefe de Estudios - Coordinador de Máster con competencias en estudiantes procede, anualmente, al control y seguimiento de este procedimiento, obteniéndose como evidencia un informe donde se detallan los puntos fuertes, débiles y propuestas de mejora sobre la ejecución del procedimiento. Este documento es entregado al Subdirector con competencias en calidad para su análisis y custodia.

La medición, análisis y rendición de cuentas de los resultados de la definición o actualización del perfil de ingreso de los estudiantes y del plan de captación de estudiantes se desarrollan siguiendo el *procedimiento de apoyo del Instituto para el análisis de los resultados y rendición de cuentas*. Asimismo, las propuestas de mejora derivadas son aplicadas según se determina en el *procedimiento estratégico para la elaboración y actualización de la política del Instituto*.

## 7. ARCHIVO

**Tabla 1. Archivos de evidencias**

Identificación del registro	Soporte de archivo	Responsable custodia	Tiempo de conservación
Actas que acrediten la actualización o no del perfil idóneo de ingreso y/o plan de captación	Papel e informático	Secretario del Instituto	6 años
Documentos que acrediten la aprobación del perfil idóneo de ingreso y/o plan de captación	Papel e informático	Secretario del Instituto	6 años

 UNIVERSIDAD DE LAS PALMAS DE GRAN CANARIA	<b>PROCEDIMIENTO CLAVE PARA LA ACTUALIZACIÓN DEL PERFIL DE INGRESO Y LA CAPTACIÓN DE ESTUDIANTES</b>	 SIANI INSTITUTO UNIVERSITARIO
	RESPONSABLE: JEFE DE ESTUDIOS	

Perfil de ingreso	Papel e informático	Secretario del Instituto	Hasta nueva propuesta
Plan de Captación	Papel e informático	Secretario del Instituto	Hasta nueva propuesta
Informe de revisión del procedimiento	Papel e informático	Subdirector con competencias en Calidad	6 años

## 8. RESPONSABILIDADES

Tabla 2: Responsabilidades de los grupos de interés

Responsables	Grupos de interés representados			
	PDI	PAS	Estudiantes	Agentes externos
Comisión Ejecutiva	X	X	X	
Equipo Directivo	X			
Jefe de Estudios - Coordinador de Máster con competencias en estudiantes	X			
Comisión de Coordinación de Postgrado	X			

## 9. FLUJOGRAMA

**Procedimiento clave para la actualización del perfil de ingreso y la captación de estudiantes**

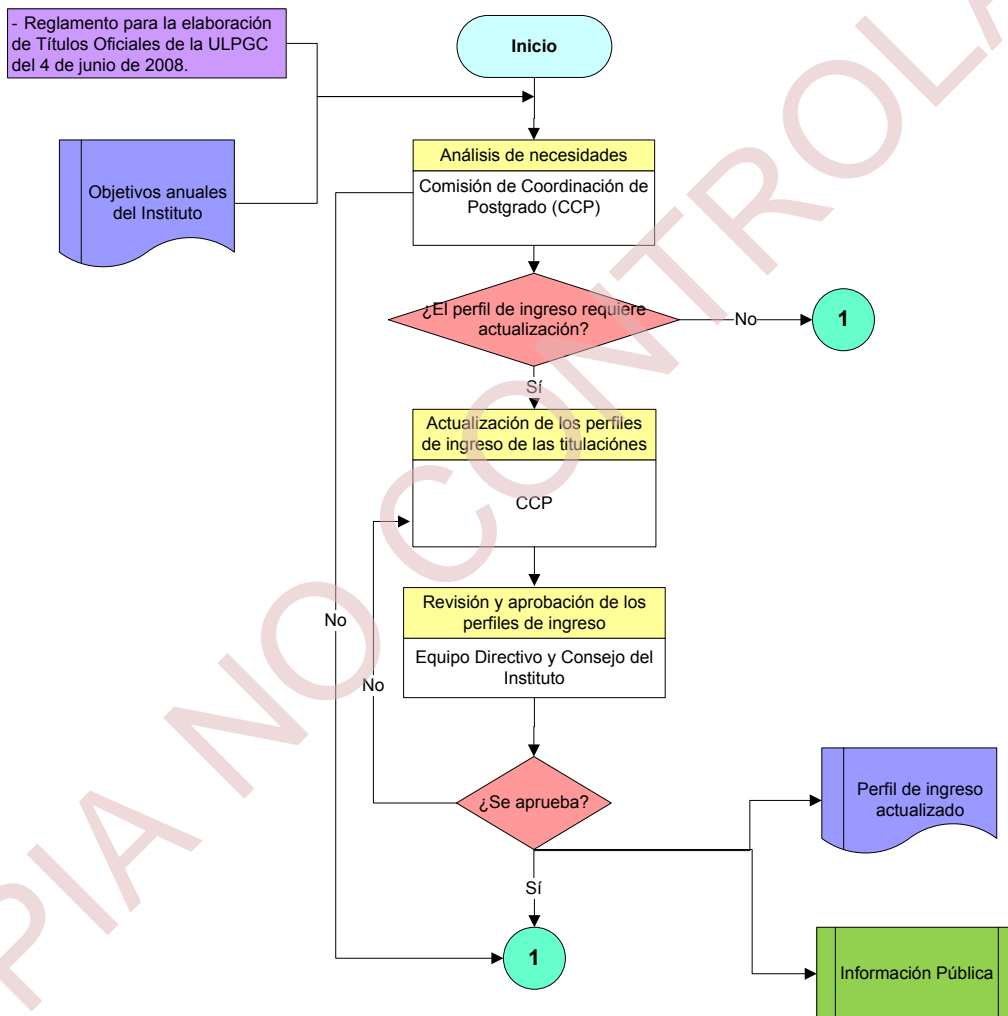



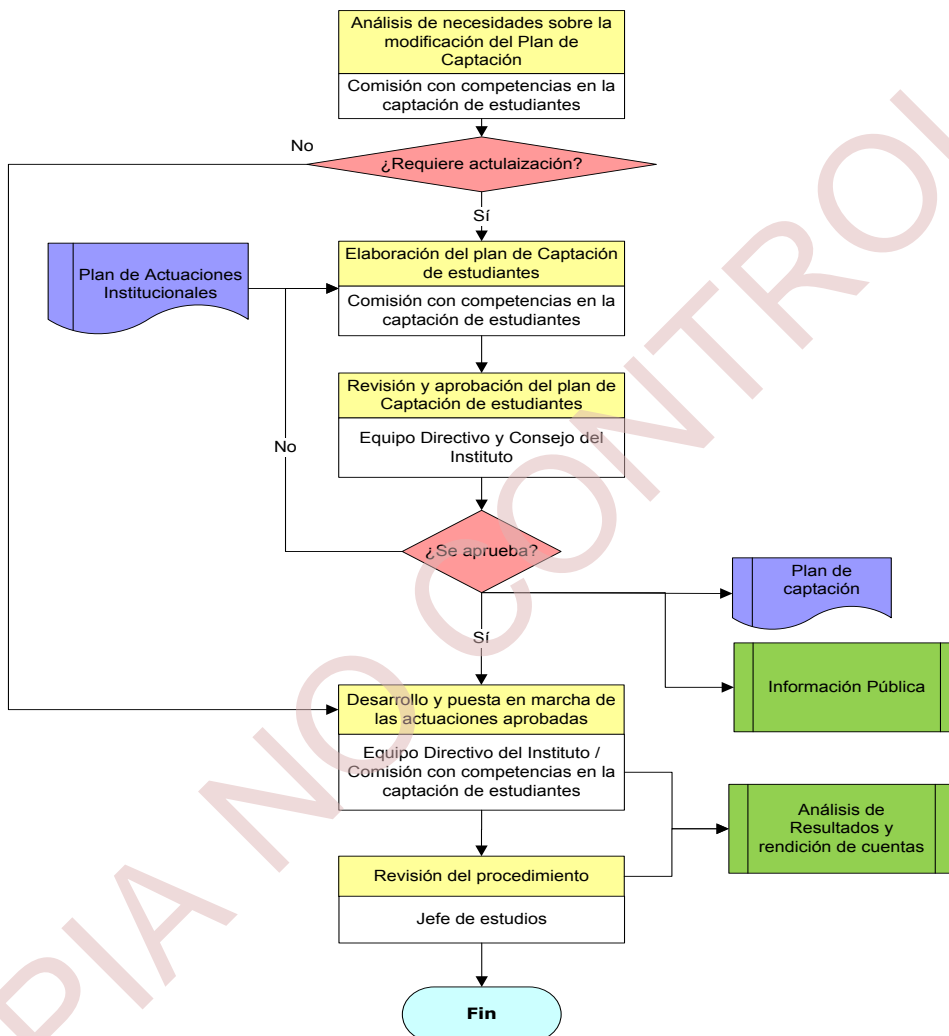

**Procedimiento clave para la actualización del perfil de ingreso y la captación de estudiantes**

1





 UNIVERSIDAD DE LAS PALMAS DE GRAN CANARIA	<b>PROCEDIMIENTO CLAVE PARA LA ACTUALIZACIÓN DEL PERFIL DE INGRESO Y LA CAPTACIÓN DE ESTUDIANTES</b>	
	RESPONSABLE: JEFE DE ESTUDIOS	

## 10. ANEXOS

### 10.1. FORMATO PARA ELABORAR EL INFORME DE REVISIÓN DEL PROCEDIMIENTO CLAVE PARA LA DEFINICIÓN DEL PERFIL DE INGRESO Y CAPTACIÓN DE ESTUDIANTES

#### 1. Puntos débiles del procedimiento

#### 2. Puntos fuertes del procedimiento

#### 3. Propuestas de mejora del procedimiento

Cambios por adaptación a la nueva normativa de admisión a las enseñanzas oficiales de Grado (RD 412/2014 de 6 de junio, publicado en el BOE nº 138 de 7 de junio) y a los Estatutos de la ULPGC (Decreto 107/2016 de 1 de agosto, publicado en el BOC nº 153 del 9 de agosto de 2016).

Fecha y firma:

Jefe de Estudios - Coordinador de Máster